

LAS ESTACIONES

Las estaciones del año son cuatro:
primavera, verano, otoño, invierno



Primavera



Verano



Otoño



Invierno

Copia las estaciones:









Lee:

- En *primavera* hay flores y los pájaros cantan
- En *verano* hace calor
- En *otoño* se caen las hojas de los árboles
- En *invierno* hace frío

Los días de la semana son siete:

Lunes martes miércoles jueves viernes



Sábado y domingo



Copia los días de la semana

Los meses del año son doce:



ENERO

enero





FEBRERO

febrero





MARZO

marzo





ABRIL

abril





MAYO

mayo





JUNIO

junio





JULIO

julio



M^a Dolores Franco García



AGOSTO agosto



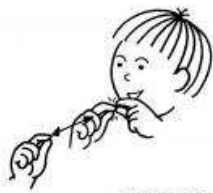

SEPTIEMBRE septiembre





OCTUBRE octubre

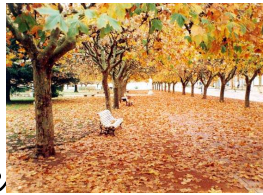



NOVIEMBRE noviembre





DICIEMBRE Diciembre



Rodea con rojo los nombres de las **estaciones**, con azul, los días de la **semana** y con verde los **meses** del año

Árbol, flor, enero lunes martes cerdo
Cinturón martes plátano febrero
primavera otoño septiembre azul
Diciembre verano invierno caballo
Miércoles jueves rojo sol mesa invierno
Marzo camello abril jueves verde pie
Mayo junio libro goma octubre mes
Diciembre sábado pantalones domingo

Escribe:

Días de la semana

_____	_____
_____	_____
_____	_____
_____	_____
_____	_____
_____	_____

Estaciones

Meses del año
